ORGANIGRAMA DIRECTIEI GENERALE DE ASISTENTA SOCIALA SI PROTECTIA COPILULUI DAMBOVITA

ANEXA I

la H.C.J. nr 417./16.12.2015

Total personal: 1116

din care :

485 asistenti maternali

631 alte categorii de personal

din care: 172 personal in aparatul propriu

Total personal: 1116

din care:

39 de conducere din care 18 in aparatul propriu
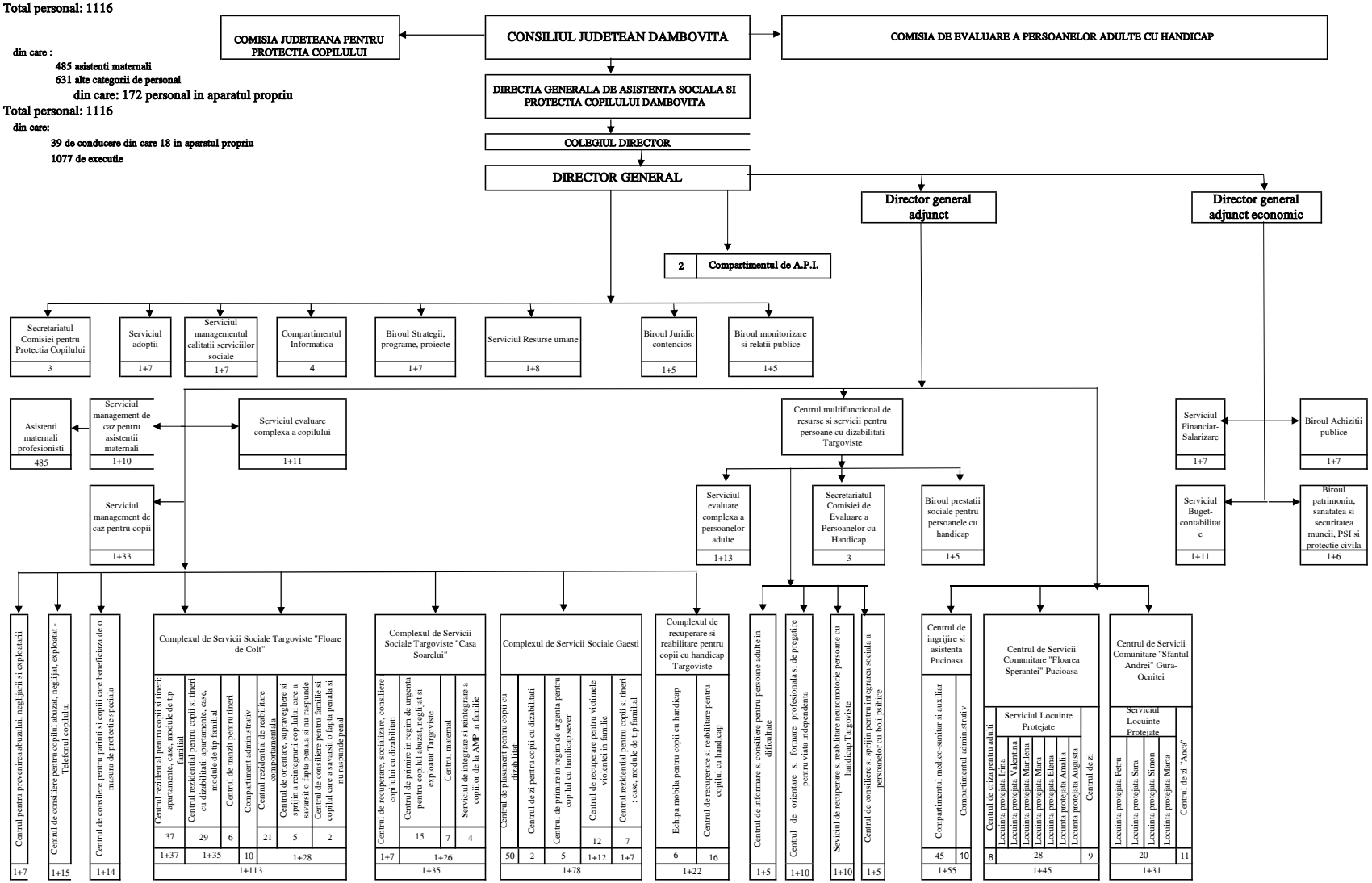
1077 de executie